

履 歷 (CURRICULUM VITAE)

Name: 姓名	李英雄 Ying-Shiung, Lee MD, FCCP, FICA, FACA, FIBA, FABIRA		
Education 教育	June 1969, College of Medicine, National Taiwan University 國立台灣大學醫學院醫學系(1962.8~1969.6)		
Post-graduate Education: 畢業後教育	職位 (Position/Title)	Name of Company, University, etc.	Date
	Residentsip (R1-CR) 住院及總住院醫師	Department of Internal Medicine, National Taiwan University Hospital 國立台灣大學醫學院附設醫院(台大醫院)	1970-1974
	Fellowship in Cardiology 心臟科研究員	Division of Cardiology, Department of Internal Medicine, National Taiwan University 國立台灣大學醫學院附設醫院(台大醫院)	1974-1976
Academic Appointments: 學術職位	台灣 (TAIWAN) :		
	Visiting Lecture 兼任講師	College of Medicine, National Taiwan University 國立台灣大學醫學院	1974-1976
	Lecture 講師	College of Medicine, National Taiwan University 國立台灣大學醫學院	1976-1977

Visiting Associate Professor and Professor 兼任副教授暨教授	Taipei Medical College 台北醫學院	1978-2007
Visiting Associate Professor 兼任副教授	Chung Yuan University 中原大學	1980-1981
Professor 教授	College of Medicine, Chang Gung University 長庚大學醫學院	1987-2005.
Director 所長	Graduate Institute of Clinic Medicine College of Medicine , Chang Gung University 長庚大學醫學院 臨床醫學研究所	1995-2001
Dean 院長	College of Medicine , Chang Gung University 長庚大學醫學院	1998-2003.
Dean 研發長	Research and Development , China Medical University 中國醫藥大學	2005.-2009
Dean 院長	College of Health Care , China Medical University 中國醫藥大學 健康照護學院	2006-2008.
Vice President 副校長	China Medical University 中國醫藥大學	2009-2012.
Chair Prof. 講座教授	Chung Shan Medical University 中山醫學大學	2012-迄今
中國 (CHINA) :		

	Guest Researcher 客座研究員	Chinese Academy of Sciences (Beijing Laboratory of Electron Microscopy) 中國科學院，北京電子顯微鏡室	1990-present
	Guest Prof. 客座教授	Beijing University 北京大學	1998-2000
	Guest Prof. 客座教授	Beijing Medical University 北京醫科大學(現為北京大學醫學部)	1993-present
	Guest Prof. 客座教授	China Medical University 中國醫科大學	1993-present
	Guest Prof. 客座教授	Fujen Medical University 福建醫科大學	1994-present
	Guest Prof. 客座教授	Shanghai Medical University 上海醫科大學(現為復旦大學醫學院)	1996-1999
	Guest Prof. 客座教授	Yang Jou University 揚州大學	2001-present
	Guest Prof. 客座教授	Cheng Du Univ.of Traditional Chinese Medicine 成都中醫藥大學	2003.-present
	Guest Prof. 客座教授	College of Medicine, Inner Mongolia 內蒙古醫學院	
	Visiting Prof. 兼任教授	College of Medicine, Xiamen University 廈門大學醫學院	2012-present
Professional Activity: 專業職位	Cardiovascular Department 心臟血管 內科系主任	Attending Doctor and Director of Chang Gung Memorial Hospital 長庚紀念醫院	1977-2000

	Vice-superintendent 副院長	Chang Gung Memorial Hospital 長庚紀念醫院	1995.-2004.
	Chief of Executive Officer 執行長	Traditional Chinese Medicine , Chang Gung University , Chang Gung Memorial Hospital 長庚中醫藥體系	1998.-2004.
	President 主席	Research & Development Council , Chang Gung University , Chang Gung Memorial Hospital 長庚研究發展委員會	1995.-2004
	Superintendent 院長	Tzu Chi General Hospital 佛教慈濟綜合醫院、新店	2004.10.01- 2004.11.30
	Consultant 顧問	China Medical University Hospital 中國醫藥大學附設醫院	2005.-迄今
	Director Dept. Of Medical Research 醫學研究部 主任	China Medical University Hospital 中國醫藥大學附設醫院	2007. -2008
	Consultant Board Of Directors 董事會 顧問	China Medical University 中國醫藥大學	2007-迄今
	Chief of Executive Officer 執行長	Chung Shan Medical University Hospital 中山醫學大學附設醫院	2012-迄今
pecialty: 專長	1.內科學(Internal Medicine) 2.心臟血管醫學(Cardiovascular Medicine) 3.電子顯微鏡科學(Electron Microscopy Science)		

李英雄教授 45 年資深醫師



中華民國醫師公會
全國聯合會醫療服務 45 年紀念獎牌

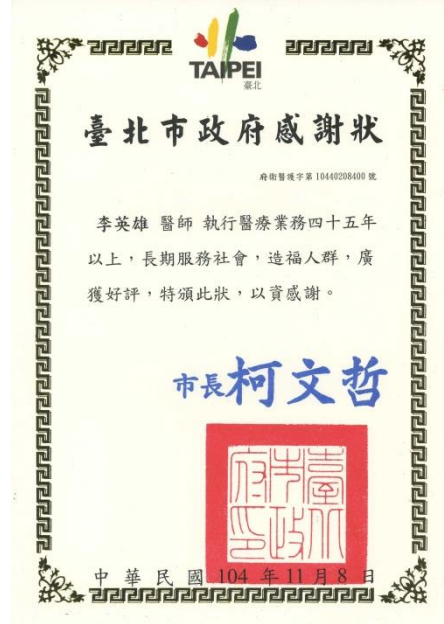

台北市政府
醫療服務 45 年感謝狀



衛生福利部
45 年資深醫師獎狀



台北市醫師公會
45 年資深醫師獎座

李英雄教授著作-教科書

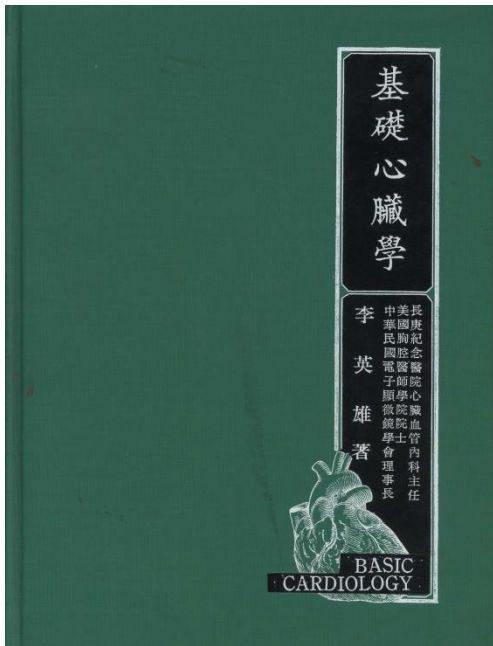

基礎心臟學

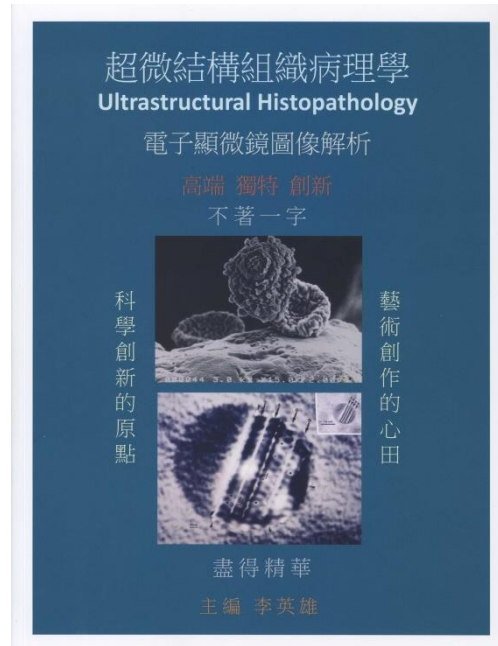

超微結構組織病理學-電子顯微鏡圖像解析

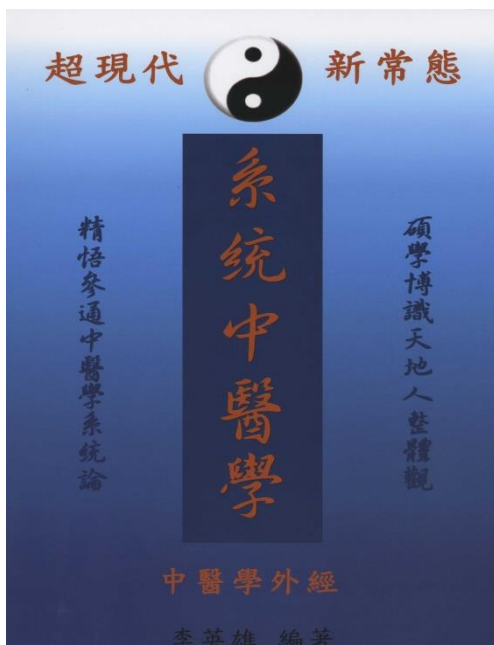

系統中醫學(中醫學外經)

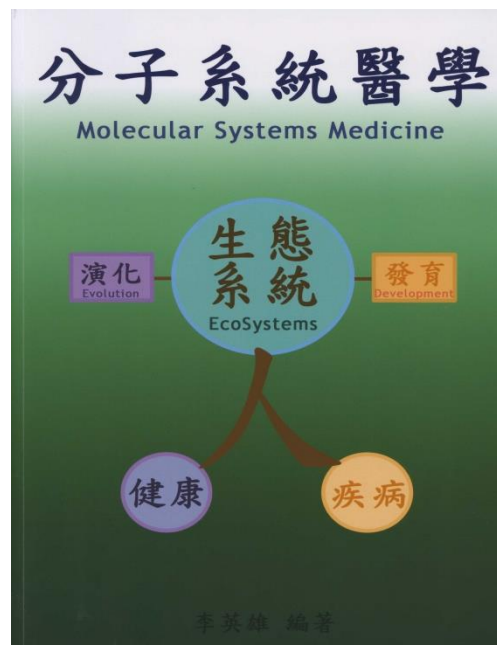

分子系統醫學

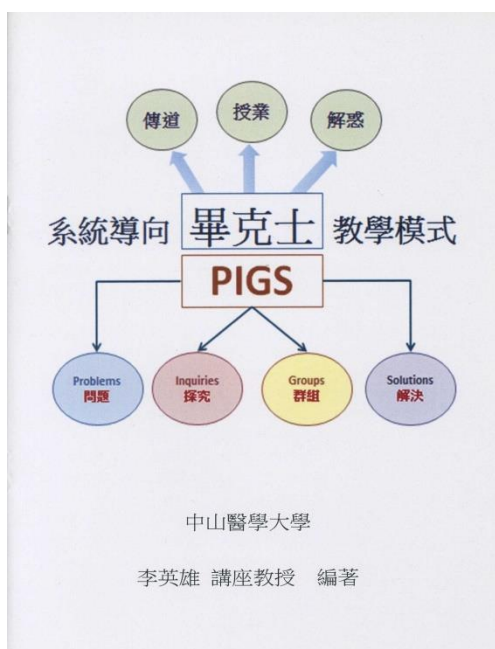

系統導向畢克士教學模式



寰宇醫學教育大趨勢

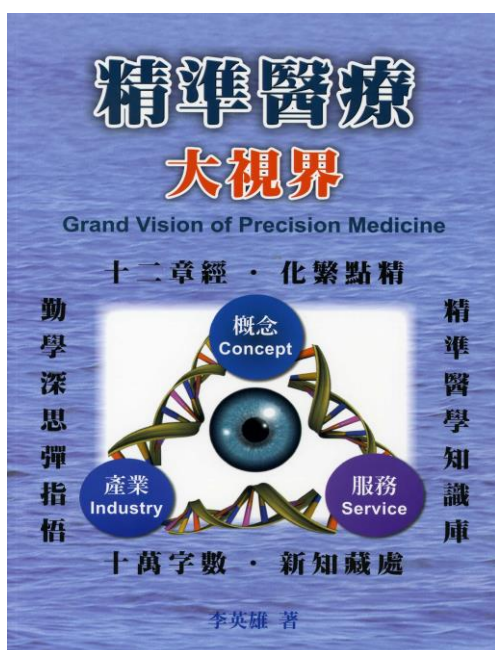

精準醫療大視界

李英雄教授著作-自傳 / 傳記

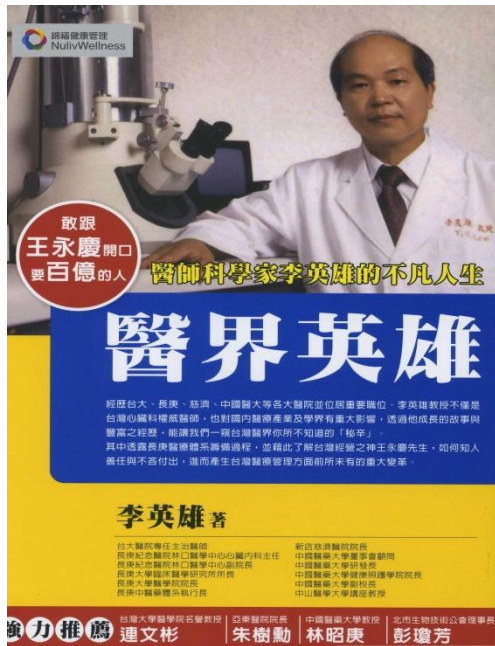

醫界英雄



杏壇奇聞錄